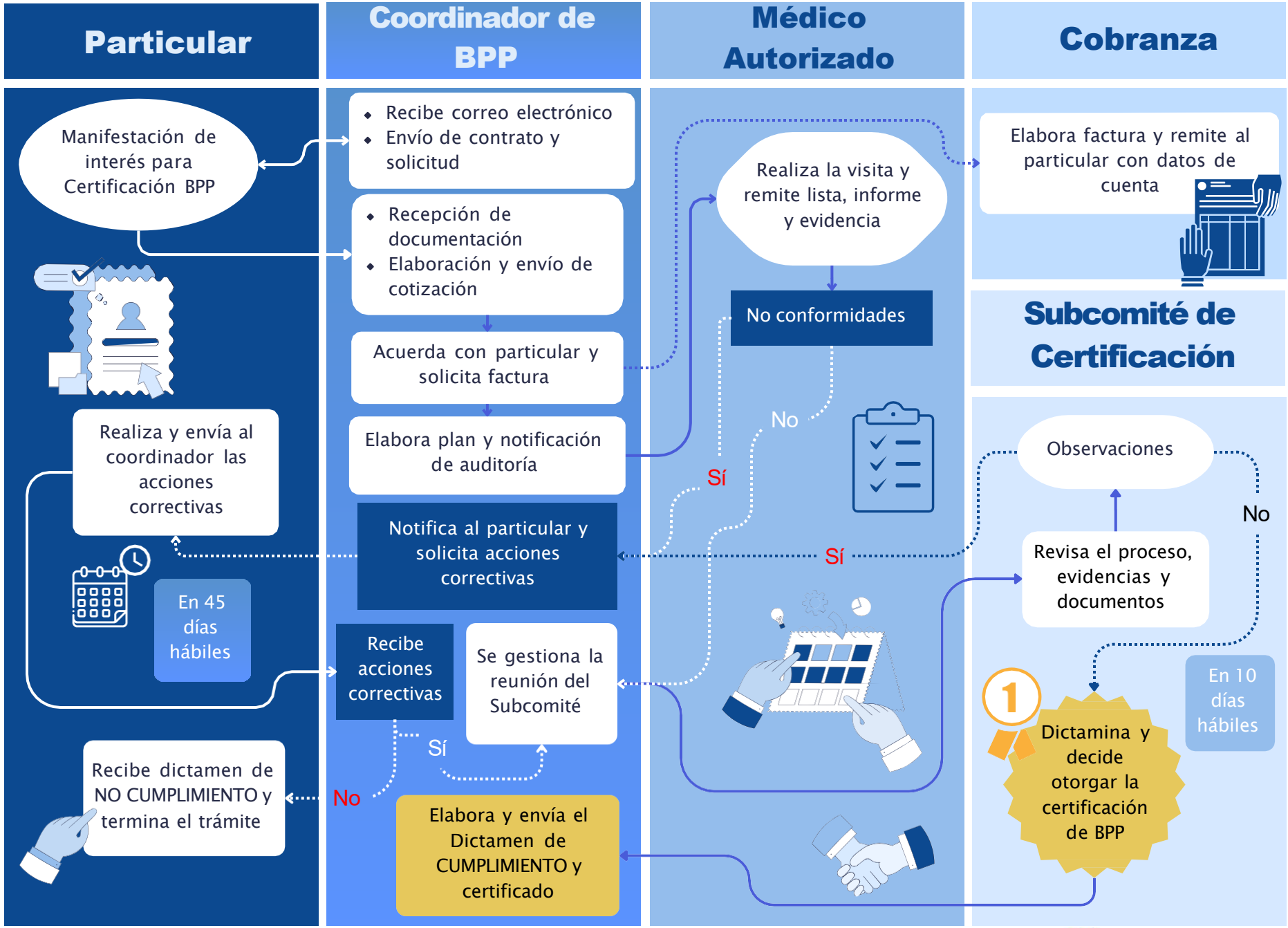

Contacto: Anairis Gallegos
Co Coordinadora de Buenas Prácticas Pecuarias
coordinacionbpp@ocetif.org
55 5659-2688 ext. 107

Contacto: Axel Hayashi
Coordinador Jr Buenas Prácticas Pecuarias
nuevosproyectos@ocetif.org
55 5659-2688 ext. 163